

MODULARIO
F. rig. rend. 497



MINISTERO DELLE FINANZE

DIREZIONE GENERALE DEL CATASTO E DEI SS.TT.EE.

CATASTO EDILIZIO URBANO (RDL 13-4-1939, n. 652)

MOD. **BM** (CEU)

LIRE
385

Planimetria di u.i.u. in Comune di SALERNO via S. LEONARDO civ. 134/6

PIANTA PIANO INTERRATO

STESSA DITTA

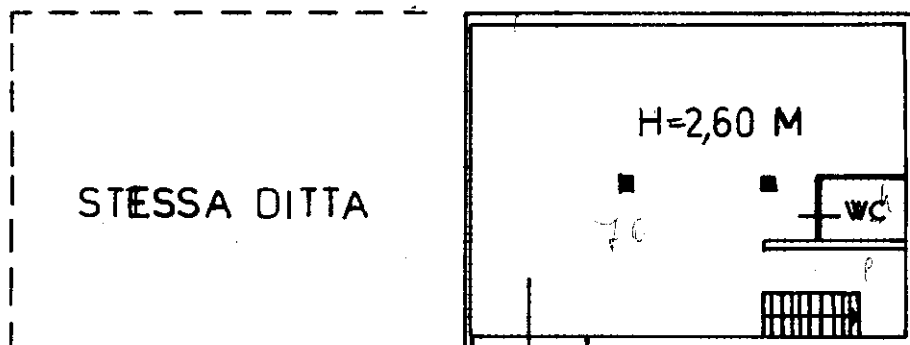

STESSA DITTA

PIANTA PIANO TERRA

STESSA DITTA

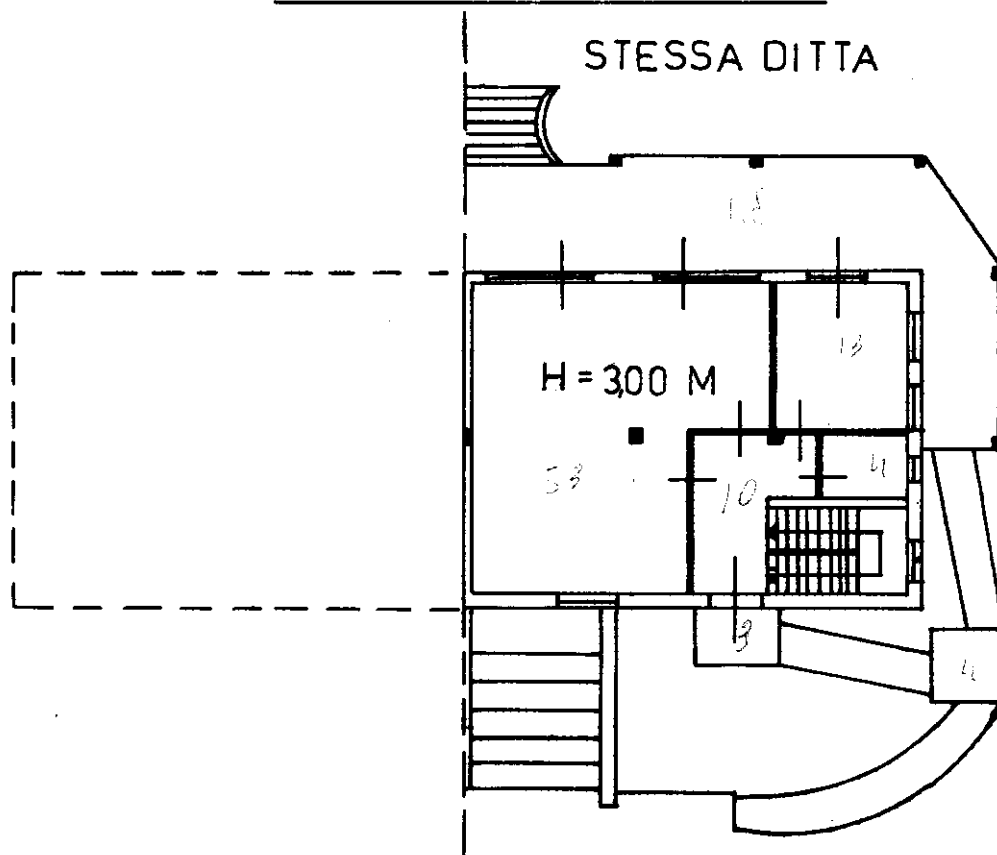

STESSA DITTA

ORIENTAMENTO



SCALA DI 1:200

STESSA DITTA

Catasto del Territorio - Situazione al 06/11/2012 - Comune di SALERNO (H703) - < Foglio: 44 - Particella: 462 - Subalterno: 5 >
VIA SAN LEONARDO n. 134/B piano: T-SI-1-S;

Dichiarazione di N.C. ☐
Denuncia di variazione ☒
Ultima planimetria in atti

Data presentazione: 09/05/2000 - Data: 06/11/2012 - n. T86624 - Richiedente: PRSGNI68R22C879X
Totale schede: 1 - Formato di acquisizione: 210x297 - Formato stampa: richiesto: 210x297

n. 462 sub. 5

Compilata dal
(Titolo, cognome e nome)

Scritto all'albo da
data Firma

RISERVATO ALL'UFFICIO

